



ČESKOMORAVSKÁ SPOLEČNOST
CHOVATELŮ, a.s.

Pokyny

pro chovatele

k vedení ústřední evidence
zvěře ve farmovém chovu

Duben 2011
3. upravené vydání

Úvod

Vážení chovatelé,

zákon č. 154/2000 Sb. o šlechtění, plemenitbě a evidenci hospodářských zvířat (plemenářský zákon), ve znění pozdějších předpisů (dále jen „plemenářský zákon“) ukládá v oblasti označování a evidence zvířat řadu povinností, z nichž se některé týkají také zvěře ve farmovém chovu. Ústřední evidence (dále jen „ÚE“) zahrnuje sběr a zpracování údajů o narození zvířat, jejich pohybech (mezi hospodářstvími), porážkách, úhynech, ztrátách a dovozech, resp. vývozech mimo území republiky.

Prováděcí vyhláškou k plemenářskému zákonu je vyhláška č. 136/2004 Sb., ve znění pozdějších předpisů, která stanoví podrobnosti označování zvířat a jejich evidence a evidence hospodářství a osob stanovených plemenářským zákonem (dále jen „vyhláška“), ve znění pozdějších předpisů.

Pověřenou osobou, jejíž úlohou je shromažďování a základní zpracování prvotních údajů od chovatelů včetně jejich kontroly v informačním systému ústřední evidence, je Českomoravská společnost chovatelů, a.s. (dále jen „ČMSCH“). Tento informační systém spravuje a provozuje Ministerstvo zemědělství (dále jen „MZe“).

Zákon přesně stanovuje, komu a jaké informace může poskytnout správce systému (MZe) a komu, resp. jaké pověřená osoba (ČMSCH). Zákon určuje i povinnosti ČMSCH vůči správci systému, chovatelům i dalším osobám a zároveň povinnosti všem, kteří dodávají informace o svých hospodářstvích a zvířatech do databáze ČMSCH.

Pokyny sice vychází z jednotlivých ustanovení citovaného zákona a vyhlášky, ale neobsahují její celé znění. Předpokladem je proto i znalost citovaných právních předpisů týkajících se označování a evidence zvířat.

Předkládáme proto chovatelům, provozovatelům jatek, asanačním podnikům, shromažďovacím střediskům i dalším osobám „Pokyny pro chovatele k vedení ústřední evidence zvěře ve farmovém chovu“, které mají za cíl především srozumitelnou formou poskytnout návod pro správné vedení ÚE.

Poznatky získané provozováním ÚE skotu umožnily postupně odstranit řadu problémů s cílem celý systém alespoň částečně zjednodušit. K tomu může výrazným způsobem přispět i program pro vedení stájového registru v elektronické podobě, který je chovatelům bezplatně k dispozici na webových stránkách ČMSCH - www.cmsch.cz, přístup k datům ÚE přes Portál farmáře - www.farmar.eu a vedení stájového registru prostřednictvím Portálu farmáře. Závěrem je nutno uvést, že změny, které s sebou přinesla legislativa, nejsou konečné, neboť se vyvíjí informační technologie a mění se i požadavky na využívání informací o chovu zvěře ve farmovém chovu z databáze ÚE.

Veškeré formuláře používané pro vedení ÚE včetně těchto pokynů je možné najít na webové stránce ČMSCH - www.cmsch.cz v oddíle „ústřední evidence“ – „ke stažení“ a rovněž na regionálních pracovištích ČMSCH, jejichž seznam je uveden v kapitole 5. těchto pokynů.

Pokyny pro chovatele k vedení ústřední evidence zvěře ve farmovém chovu byly v souladu s plemenářským zákonem schváleny v dubnu 2011 Ministerstvem zemědělství.

1. Registrace chovatelů a jejich hospodářství s chovem zvěře ve farmovém chovu

Plemenářský zákon stanovuje povinnosti pro farmové chovy, netýká se tedy chovu zvěře v oborách, v zájmových chovech ani chovu zvěře v zajetí.

Vedení ústřední evidence zvěře ve farmovém chovu se týká následujících druhů:

- **jelenovití (tj. jeleni a daňci)**
- **mufloni**
- **divoká prasata**

V případě chovu pernaté zvěře je třeba postupovat podle ustanovení týkající se chovu drůbeže (tj. týká se chovů s 500 kusy a více).

Chov ostatních druhů zvěře ve farmovém chovu v době vydání těchto pokynů nepodléhá ustanovením plemenářského zákona a postačí dodržování ostatních předpisů zejména veterinárního zákona.

1.1. Kdo je chovatelem zvěře ve farmovém chovu?

Chovatelem je každý, kdo zvířata drží, nebo se o ně stará, třeba jen na přechodnou dobu. Chovatelem tedy **nemusí** být pouze majitel zvířat, ale například i ten, který zvířata někoho jiného ve svých nebo pronajatých prostorách krmí a ošetřuje na základě dohody s majitelem. Povinnosti, týkající se evidence **zvěře ve farmovém chovu (dále jen zvěře)**, se vztahují na každého **chovatele**.

Evidují se samostatně:

- **jeleni**
- **daňci**
- **mufloni**
- **divoká prasata**

Povinnosti evidovat zvěř se dále vztahují též na:

- **provozovatele jatek**
- **uživatelská zařízení**
- **asanační podniky**

1.2. Co je hospodářství?

Hospodářství je podle plemenářského zákona jakákoli stavba, zařízení nebo místo, včetně chovu pod širým nebem, kde jsou evidovaná zvířata jednoho chovatele držena.

Hospodářstvím se pro účely jeho zaevidování u pověřené osoby rozumí:

- stavba, zařízení nebo místo v držení jednoho chovatele
- pozemek, na kterém jsou zvířata držena, nebo více takových pozemků, které se nacházejí i na více katastrálních územích, ale tvoří spolu jeden celek;

→ *pokud tento pozemek nebo tyto pozemky bezprostředně navazují na stáj nebo na soubor stájí s chovem zvířat, která jsou na pozemku pasena a tvoří s ním jeden celek, jedná se o jedno hospodářství.*

Na území **jednoho katastru obce** se vždy eviduje jen **jedno hospodářství** jednoho chovatele. To znamená, jestliže má chovatel například dvě oddělené stáje (budovy), ale oba objekty se nacházejí na jednom katastrálním území, registruje v ústřední evidenci **pouze jedno hospodářství**. Pokud se však jeden z objektů nalézá na jiném katastrálním území (jedna obec může mít i více katastrálních území), je nutné zaregistrovat **další hospodářství**.

Pokud chovají dva a více chovatelů zvířata společně v jedné stáji, nelze tuto stáj zaevidovat u pověřené osoby jako dvě a více hospodářství (s výjimkou případu, kdy toto rozdělení

navrhne Česká plemenářská inspekce nebo orgány veterinárního dozoru na základě své kontrolní činnosti podle § 24 odst. 7 zákona). To znamená, že chovatelé nespádající pod výše zmíněnou výjimku, se musí mezi sebou dohodnout, kdo z nich ponese odpovědnost za evidenci zvířete a ten se poté přihlásí do ústřední evidence jako chovatel a plní povinnosti s evidencí zvířete spojené.

1.3. Jak zaregistrovat své hospodářství?

Každý chovatel je povinen zaregistrovat všechna svá hospodářství **před zahájením své činnosti** a to **registračním lístkem**.

Registrační lístek vydá na požádání chovatele pověřená osoba nebo je dostupný z internetové stránky www.cmsch.cz (→*ústřední evidence* → *farmová zvíř* →*úvod/ke stažení*).

Pověřená osoba registruje chovatele, shromažďuje jimi zasílané údaje a ukládá je do databáze *ústřední evidence zvířete ve farmovém chovu*, kterou spravuje Ministerstvo zemědělství. Pověřenou osobou k vedení ústřední evidence zvířete je **Českomoravská společnost chovatelů, a.s.**

V registračním lístku **je nutné vyplnit všechny požadované údaje**, aby nedocházelo k záměně chovatelů nebo jejich hospodářství. Z toho důvodu je také důležité ohlásit každou změnu, která v průběhu času v údajích nastane.

Hospodářství se eviduje v registru hospodářství na základě přihlášení chovatele. Chovatel přihlásí do ústřední evidence všechna hospodářství, na kterých chová svá zvířata, registračním lístkem, ve kterém musí být uvedeny tyto údaje:

1.3.1. jde-li o zemědělského podnikatele:

(§ 2e zákona č. 257/1997 Sb., o zemědělství, ve znění zákona č. 85/2004 Sb., zákona č. 441/2005 Sb., zákona č. 409/2006 Sb. a zákona č. 267/2006 Sb.)

- 1.) jméno, případně jména a příjmení nebo obchodní firma anebo název,
- 2.) identifikační číslo, nebo nemá-li identifikační číslo, rodné číslo, anebo nemá-li rodné číslo, datum narození,
- 3.) adresa sídla,
- 4.) jméno, případně jména a příjmení kontaktní osoby, kontaktní adresa, telefonní číslo, případně e-mail

Zemědělský podnikatel spolu s registračním lístkem předkládá kopii dokladu potvrzujícího skutečnost, že je podnikatelem podle zvláštního právního předpisu, **ne starší než 3 měsíce** (§ 2 odst. 2 obchodního zákoníku, ve znění zákona č. 85/2004 Sb.).

1.3.2. jde-li o cizince:

uvede kromě údajů uvedených v bodech 1, 3 a 4:

- a) identifikační číslo,
- b) stát, který toto identifikační číslo vydal
- c) nemá-li identifikační číslo, rodné číslo, anebo nemá-li rodné číslo, uvede datum narození, číslo dokladu totožnosti a stát, který tento doklad vydal.

1.3.3. nejde-li o zemědělského podnikatele, uvede:

- 1.) jméno, případně jména a příjmení,
- 2.) rodné číslo, nebo nemá-li rodné číslo, datum narození,
- 3.) adresa místa trvalého pobytu,
- 4.) telefon, případně e-mail,

- 5.) jde-li o cizince, uvede kromě údajů uvedených v bodech 1 a 3, rodné číslo, anebo nemá-li rodné číslo, uvede datum narození, číslo dokladu totožnosti a stát, který tento doklad vydal,
- 6.) název a číselný kód katastrálního území, případně katastrálních území, v němž se nachází hospodářství, úplná adresa hospodářství, druhy zvířat

Vzor registračního lístku je uveden v příloze 1.3.

1.3.4. Zaevidování provozovatelů jatek, provozovatelů shromažďovacích středisek, obchodníků, uživatelských zařízení a asanačních podniků u pověřené osoby

Každé zařízení (provozovnu) jatek, shromažďovacího střediska, obchodníka, uživatelského zařízení a asanačního podniku eviduje pověřená osoba v samostatném registru. Jsou-li na stejném katastrálním území evidovány další provozovny nebo hospodářství v držení jedné osoby, mají samostatná registrační čísla.

Provozovny jatek, shromažďovacích středisek, obchodníků, uživatelských zařízení a asanačních podniků eviduje pověřená osoba v samostatném registru na základě přihlášení provozovatele jatek, provozovatele shromažďovacího střediska, obchodníka, uživatelského zařízení nebo asanačního podniku (dále jen "provozovatelé") **registračním lístkem**, ve kterém musí být uvedeny tyto údaje:

- 1.) název a číselný kód katastrálního území, ve kterém se provozovna nachází,
- 2.) úplná adresa provozovny,
- 3.) jméno, případně jména a příjmení nebo obchodní firma anebo název,
- 4.) identifikační číslo, nebo nemá-li identifikační číslo, rodné číslo, anebo nemá-li rodné číslo, datum narození,
- 5.) adresa trvalého pobytu nebo sídla podnikatele,
- 6.) jméno, případně jména a příjmení kontaktní osoby, její adresa, telefonní číslo, případně e-mail.

Provozovatel spolu s registračním lístkem předkládá kopii dokladu potvrzujícího skutečnost, že je podnikatelem podle zvláštního právního předpisu, ne starší než 3 měsíce, a kopii schválení a registrace podle zvláštních právních předpisů.

Provozovatel se eviduje před zahájením činnosti.

Pověřená osoba eviduje provozovatele do 5 pracovních dnů ode dne doručení registračního lístku do ústřední evidence na základě jím zaslaného registračního lístku a v případě právnické osoby, která je podnikatelem, na základě ověření údajů v něm uvedených podle kopie dokladu potvrzujícího skutečnost, že je podnikatelem podle zvláštního právního předpisu, přidělí registrační čísla jednotlivým provozovnám.

*Případné změny údajů, které byly nahlášeny registračním lístkem, nahlašují provozovatelé pověřené osobě **do 7 dnů** ode dne, kdy k těmto změnám došlo.*

Vyplněný a podepsaný registrační lístek se zasílá na adresu:

Českomoravská společnost chovatelů, a.s.
pracoviště ústřední evidence
252 09 Hradištko 123

nebo na adresy regionálních pracovníků:

www.cmsch.cz → *ústřední evidence* → *kontakty/regionální pracoviště*

→ *nebo viz odstavec 5.2.*

Pověřená osoba přidělí pro každé registrované hospodářství, provozovnu nebo zařízení jedinečné **osmimístné registrační číslo (CZ 12345678) + alfanumerický kód.**

Pověřená osoba zaregistruje u každého takto registrovaného hospodářství obec a katastrální území, na kterém se nalézá a úplnou adresu současně se jménem (názvem) a adresou chovatele včetně příslušné kontaktní osoby, telefonního a faxového spojení, případně i e-mail adresy.

1.4. Ukončení činnosti chovatele

V případě, že chovatel končí s chovem hospodářských zvířat je povinnen:

- *Srovnat stav veškerých zvířat v databázi ÚE na 0 ks*
- *Vyplnit a zaslat do ÚE oznámení o ukončení činnosti*

Pokud chovatelé **ukončí svoji činnost na hospodářství**, jsou povinni tuto skutečnost ohlásit **do sedmi dnů** od této události pověřené osobě.

Oznámení o ukončení činnosti chovatele obdrží na vyžádání od pověřené osoby nebo je dostupné z internetové stránky www.cmsch.cz → *ústřední evidence* → *farmová zvěř* → *úvod/ke stažení.*

2. Jak zvěř označovat ?

2.1. Ušní známky používané pro označování jelenovitých a muflonů

- *Jelenovití a mufloni ve farmovém chovu (dále jen „jelenovití a mufloni“) se označují jednou plastovou ušní známkou.*
- *Každý jelenovitý nebo muflon, včetně kusů poražených na hospodářství, musí být označen před opuštěním hospodářství, v němž se narodil.*

Pro označování jelenovitých a muflonů se používají plastové ušní známky, které musí být vysoké nejméně 25 mm, široké nejméně 9 mm a výška na nich uvedených alfanumerických znaků musí být nejméně 5 mm.

Plastová ušní známka používaná pro označování jelenovitých a muflonů musí obsahovat:

- *označení země původu - písmena „CZ“ pro Českou republiku,*
- *alfanumerický kód, který vyjadřuje část registračního čísla hospodářství, ve kterém se zvíře narodilo,*
- *kód příslušného úřadu (MZe)*

Vzor plastové ušní známky používané pro označování jelenovitých a muflonů je uveden v příloze 1.2.

2.2. Způsob a termín označování jelenovitých a muflonů přemístěných z jiných členských států nebo dovezených ze třetích zemí

Jelenovití a mufloni přemístění z jiných členských států nebo dovezení ze třetích zemí se označují způsobem uvedeným výše (odstavec 2.1.) **do 72 hodin ode dne příchodu na místo určení.**

Výše uvedená ustanovení se nepoužívají pro:

- *jelenovité a muflony přemístěné z jiných členských států nebo dovezené ze třetích zemí, kteří jsou označeni alfanumerickým kódem zvířete, ze kterého lze určit hospodářství, kde bylo zvíře poprvé identifikováno*
- *jelenovité a muflony dovezené k účasti na svodu zvířat*

Při přemístění jelenovitých a muflonů z jiného členského státu nebo při dovozu jelenovitých a muflonů ze třetích zemí přímo na jatky se jelenovití a mufloni již neoznačují.

3. Jakou evidenci zvířete vede chovatel ?

Chovatel má povinnost vést na každém svém hospodářství především „**Registr zvířete ve farmovém chovu**“ pro každý druh zvířete zvlášť (jelenovití, mufloni a divoká prasata) a jednou měsíčně hlásit údaje o stavech a změnách do ústřední evidence. Pokud během určitého měsíce **nenastane** změna stavu zvířat, chovatel žádné hlášení **nezasílá**.

3.1. Registr zvířete ve farmovém chovu v hospodářství

Každý chovatel je povinen evidovat stav zvířete na **každém** svém hospodářství. Tato evidence se vede na předepsaném tiskopise **Registr zvířete ve farmovém chovu** (dále jen „Registr“), který chovateli poskytne po zaregistrování hospodářství výše uvedené pracovníště pověřené osoby. Jestliže má tedy chovatel registrována 4 hospodářství, musí vést celkem 4 Registry - pro každé hospodářství zvlášť.

Pokud má však chovatel na jednom hospodářství více druhů zvířete ve farmovém chovu (např. daňky a jeleny), musí pro každý druh vést samostatný Registr.

Tento druh musí chovatel vyplnit na první straně Registru spolu s:

- **číslem hospodářství**
- **názvem chovatele**
- **adresou.**

Způsob evidování zvířete je **skupinový** → tzn. chovatel hlásí pouze **počty** zvířat, kterých se daná změna týká.

Do Registru je nezbytné zaznamenat **každé narození, nákup a ostatní přísuny** zvířat, stejně tak jako každý **úbytek zvířat** vzniklý **prodejem, úhynem** nebo **jinými okolnostmi** (dále jen přemístění).

Orgány dozoru do registru zvířete v hospodářství zaznamenávají provedené kontroly, a to datum kontroly, jméno, případně jména, příjmení a podpis osoby, která kontrolu prováděla, a název orgánu dozoru.

U každé změny ve stavu zvířat se současně zapíše i **datum**, kdy změna nastala, **počet zvířat**, odpovídající **kód události** a při přemístění též **registrační číslo** hospodářství případně jatek, asanačního podniku nebo uživatelského zařízení.

Při **přemístění do jiného členského státu nebo exportu do třetí země** se zapisuje kód země, kam je zvíře prodáváno (str. 25), a to i v případě prodeje přes zprostředkovatele.

Chovatel se **vždy musí informovat** o registračním čísle hospodářství, provozovny nebo zařízení, kterému svá zvířata prodává nebo od které zvířata kupuje.

Při zápisu prvního údaje na stránku registru se vždy nejdříve zapíše do záhlaví pořadové číslo stránky.

Číslování stránek začíná od jedné a pořadové číslo další stránky se zvyšuje vždy o jednotku, tedy čísla stránek jsou postupně 1, 2, 3, atd.

Pokud se celý sešit registru popíše, začnou se další záznamy psát do nového sešitu, který si chovatel vyžádá na pracovišti pověřené osoby. V novém sešitě se však již stránky nečíslují od jedné, ale pokračuje se v číselné řadě z předchozího sešitu, tedy končil-li např. předchozí sešit stránkou 19, první stránka následujícího sešitu bude začínat číslicí 20.

Při prvním zápisu do registru se zavede **počáteční stav zvířat** ke dni zahájení evidence zvěře. Na obr. 2 je uveden příklad hospodářství, které má k **1.4.2010 ve stavu celkem 1000 zvířat**.

Obr. 2 : Příklad zápisu při zahájení evidence

| Číslo řádku | Datum | | | | | | Kód události | Počet zvířat | Registrační číslo (hospodářství, obchodníka, provozovny jatek, provozovny asanačního ústavu) | Kód Země | Převod Konečného stavu | | | | | | | | |
|-------------|-------|-------|-----|--------------|---|---|--------------|--------------|--|----------|------------------------|---|---|---|---|---|---|---|---|
| | Den | Měsíc | Rok | Konečný stav | | | | | | | | | | | | | | | |
| | | | | | | | | | | | | | | | | | | | |
| 1. | 0 | 1 | 0 | 4 | 1 | 0 | 2 | 9 | 0 | 1 | 0 | 0 | 0 | 0 | 0 | 0 | 0 | 0 | 0 |

Po zavedení počátečního stavu se dále zapisují všechny **změny ve stavu zvířat** pomocí odpovídajících **kódů událostí**, které jsou uvedeny na str. 24. Vždy po provedené změně se upravuje položka „Konečný stav“, která musí odpovídat skutečnému počtu zvířat v hospodářství. Dojde-li k chybnému zapsání hodnot, použijí se k opravě **kódy oprav**, uvedené na str. 18 - 19.

Stájové registry, registry zvířat v hospodářství lze vést:

- Formou počítačové databáze schválené pověřenou osobou. Pověřená osoba schválí jen takový počítačový program, který umožňuje automatické vytváření datových souborů a tisk údajů v rozsahu a pořadí shodném s požadavky na údaje a formuláře podle této vyhlášky.

Při nákupu programu by si tedy měl chovatel tento certifikát od výrobce ve vlastním zájmu vyžádat. Seznam osob, jejichž program byl schválen pověřenou osobou, je také uveden na webových stránkách www.cmsch.cz.

- Importem hlášení přes portál farmáře, nebo přímo vedením stájového registru na portálu farmáře.
- Hlášení o narození zvířat, jejich úhynu, ztrátě, utracení a přemístění, lze zasílat písemně na formuláři.

3. 2. Hlášení změn ve stavu zvěře na hospodářství do ústřední evidence

K oznámení změn ve stavu zvěře na hospodářství do databáze ústřední evidence se používá tiskopis **Hlášení o narození zvěře, jejich úhynu, ztrátě a přemístění** (dále jen „Hlášení“) → viz příloha 1.5.

Hlášení se skládá ze záhlaví a tabulky. Záhlaví je nutné vyplnit správně ve všech předepsaných částech. Dojde-li k chybě v registračním čísle hospodářství, v roku a měsíci, za který je Hlášení zasíláno, nebo chybí-li některé údaje, nemůže být Hlášení zpracováno.

Jméno, podpis osoby, která údaje zpracovala, a **datum** se uvádějí pro potřeby případné následné kontroly nebo reklamace zpracovaných údajů.

Písemná Hlášení se evidují a po zpracování se ukládají do archivu.

Stránky se číslují vzestupně od strany 1 v rámci kalendářního měsíce, za který je Hlášení zasíláno. Při vyplňování Hlášení za další kalendářní měsíc se opět začíná stranou 1.

Příklad správně vyplněného záhlaví **Hlášení** je uveden na obr. 3

Obr. 3: Hlášení o narození zvěře, jejich úhynu, ztrátě a přemístění

Hlášení o narození zvěře, jejich úhynu, ztrátě a přemístění

| | | | | | | | | | | | | | | | | | | |
|---------------------------------|---|---|---|---|---|---|---|---|-------|---|---|-----|---|---|---|---|-------------|--------|
| ⁰¹ Registrační číslo | 6 | 2 | 0 | 1 | 2 | 0 | 7 | 8 | měsíc | 1 | 0 | rok | 2 | 0 | 1 | 0 | Druh zvířat | Jeleni |
|---------------------------------|---|---|---|---|---|---|---|---|-------|---|---|-----|---|---|---|---|-------------|--------|

(hospodářství, obchodníka, provozovny jatek, provozovny asanačního podniku)

Vyhotovil:..... Karel Novák

Dne:..... 6.6.2010

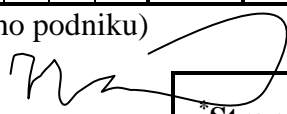
Podpis:..... 

| | | |
|--------|---|---|
| Strana | 0 | 1 |
|--------|---|---|

3.2.1. První hlášení po zahájení evidence

Při zahájení evidence se v prvním měsíci na první řádek prvního listu Hlášení do ústřední evidence uvede počáteční stav zvěře v hospodářství. Tento záznam se provede s kódem události **29** stejně jako u Registru zvěře v hospodářství (**obr. 2.**).

3.2.2. Průběžné záznamy změn ve stavu zvěře na hospodářství

Změny se musí hlásit vždy, když dojde k:

- **narození zvířat, úhynu zvířat**
- **přemístění zvířat mezi hospodářstvími** (i mezi hospodářstvími jednoho chovatele)

Přemístění je povinen hlásit jak chovatel, který svá zvířata přemísťuje ze svého hospodářství, tak osoba, která tato zvířata přejímá (**chovatel, provozovna jatek, uživatelské zařízení, asanační podnik**).

Do Hlášení se zapisuje každá událost z Registru *souhrnně za kalendářní měsíc*.

Např.: V Registru jsou zaznamenána všechna jednotlivá data porodů, ale v Hlášení je uveden pouze celkový počet narozených mláďat za měsíc. Pokud chovatel přemístil na stejné hospodářství 2 x v měsíci jednou 20 a podruhé 10 zvířat, jsou v Registru zaznamenána obě data přemístění, ale v Hlášení je uveden pouze celkový počet přemístění za měsíc, tj. 30 zvířat s registračním číslem hospodářství, kam byla zvířata přemístěna. Pokud však chovatel přemístil v měsíci 20 zvířat na jedno hospodářství a 10 zvířat na druhé hospodářství jsou v Registru zaznamenána obě data přemístění a v Hlášení je uvedeno každé přemístění zvlášť s příslušným registračním číslem každého hospodářství.

Příklad zápisu do Registru a do Hlášení je uveden na obr. 4 a 5

Obr. 4: Zápis v Registru - zahájení evidence k 1. dubnu 2010 a změny v květnu 2010

| Číslo řádku | Datum | | | | | | Kód události | Počet zvířat | Registrační číslo (hospodářství, obchodníka, provozovny jatek, provozovny asanačního ústavu) | Kód země | Převod konečného stavu | | | | | | |
|-------------|-------|-------|-----|--------------|---|---|--------------|--------------|---|-------------|---------------------------|---|---|---|---|---|---|
| | Den | Měsíc | Rok | | | | | | | | | | | | | | |
| | | | | Konečný stav | | | | | | | | | | | | | |
| 1. | 0 | 1 | 0 | 4 | 1 | 0 | 2 | 9 | 1 | 0 | 0 | 0 | 1 | 0 | 0 | 0 | |
| 2. | 0 | 5 | 0 | 5 | 1 | 0 | 2 | 3 | | | 9 | 9 | 1 | 0 | 9 | 9 | |
| 3. | 0 | 5 | 0 | 5 | 1 | 0 | 7 | 0 | | | 2 | 0 | 2 | 1 | 0 | 2 | |
| 4. | 1 | 9 | 0 | 5 | 1 | 0 | 2 | 3 | | | 1 | 0 | 1 | 1 | 1 | 8 | 0 |
| 5. | 2 | 0 | 0 | 5 | 1 | 0 | 7 | 0 | | | 1 | 0 | 1 | 1 | 0 | 0 | |
| 6. | 3 | 0 | 0 | 5 | 1 | 0 | 7 | 0 | | | 2 | 0 | 2 | 1 | 0 | 2 | |

Obr. 5: Zápis v Hlášení – za květen 2010

| | | | | | | | | | | | | | | | | | | |
|---------------------------------|---|---|---|---|---|---|---|---|-------|---|---|-----|---|---|---|---|----------------|-------|
| ⁰¹ Registrační číslo | 2 | 1 | 0 | 0 | 2 | 0 | 7 | 2 | měsíc | 0 | 5 | rok | 2 | 0 | 1 | 0 | Druh zvířat | Daňci |
|---------------------------------|---|---|---|---|---|---|---|---|-------|---|---|-----|---|---|---|---|----------------|-------|

(hospodářství, obchodníka, provozovny jatek, provozovny asanačního podniku)

Vyhotovil:.....
Karel Novák

Dne:.....
16. 6. 2010

Podpis:.....

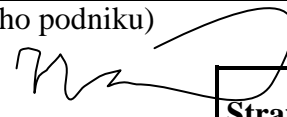

| | | |
|--------|---|---|
| Strana | 0 | 1 |
|--------|---|---|

| Číslo řádku | Datum ⁰² | | | | | | Kód události ⁰³ | Počet zvířat ⁰⁴ | Registrační číslo ⁰⁵ (hospodářství, obchodníka, provozovny jatek, provozovny asanačního ústavu) | Kód ⁰⁶ země | Převod ⁰⁷ konečného stavu | | | | | | |
|-------------|---------------------|-------|-----|----------------------------|--|--|----------------------------|----------------------------|---|---------------------------|---|---|---|---|---|---|---|
| | Den | Měsíc | Rok | | | | | | | | | | | | | | |
| | | | | Konečný stav ⁰⁸ | | | | | | | | | | | | | |
| 1. | | | | | | | 2 | 3 | | | 2 | 0 | 0 | 1 | 2 | 0 | 0 |
| 2. | | | | | | | 7 | 0 | | | 4 | 0 | 2 | 1 | 0 | 2 | |
| 3. | | | | | | | 7 | 0 | | | 1 | 0 | 1 | 1 | 0 | 0 | |

Na první stránce Hlášení za kalendářní měsíc se **do sloupce 07 Převod konečného stavu** zapíše **počet zvířete ke konci předchozího měsíce**. Toto číslo musí souhlasit s Registrem.

Pokud Hlášení za kalendářní měsíc zabere více než jednu stranu, po vyplnění všech řádků na stránce se poslední hodnota ve **sloupci 08 Konečný stav** opíše na následující list **do sloupce 07 Převod konečného stavu**.

V Hlášení chovatelé **nevyplňují data jednotlivých událostí** v řádcích tabulky. Avšak vyplnění datumu události v Hlášení není chybou (chovatelům nebude zaslán „Chybník ústřední evidence zvíře ve farmovém chovu“).

Vyplněné tiskopisy se zasílají do ústřední evidence vždy **za celý kalendářní měsíc**, a to **do 10. dne měsíce následujícího**. Pokud nedošlo během kalendářního měsíce k žádné změně, hlášení se neposílá.

3.2.3. Průběžné záznamy změn ve stavu zvíře vedené ostatními osobami

Provozovatelé jatek a asanační podniky nevedou Registr, ale zasílají Hlášení do ústřední evidence, ve kterém uvádějí počet převzatých zvířat od každého chovatele. V novém měsíci zapíší jako počáteční stav do sloupce 07 vždy hodnotu nula. Datum každé události vyplňují v hlášení pouze provozovatelé jatek.

3.3. Přehled kódů událostí používaných při vyplňování tiskopisů

| | |
|-----------|--|
| 29 | nahlášení počátečního stavu - zadává se pouze na první řádce prvního hlášení do ústřední evidence při jejím zahájení |
| 23 | narození zvířete |
| 30 | přemístění z jiného hospodářství; dovoz zvířete |
| 40 | zcizení zvířete |
| 50 | úhyn (přemístění do asanačního podniku) |
| 55 | převzetí v asanačním podniku |
| 60 | přemístění na jatky |
| 63 | domácí porážka (není možné použít pro jelenovité) |
| 66 | převzetí na jatkách |
| 70 | přemístění na jiné hospodářství; vývoz zvířete |

3.4. Způsob záznamu jednotlivých událostí do Registru a do Hlášení

3.4.1. Nahlášení počátečního stavu zvířat

| | |
|----|--|
| 02 | datum zavedení počátečního stavu zvířat, vyplňuje se jen v Registru |
| 03 | kód události 29 |
| 04 | počet zaváděných zvířat |
| 05 | nevyplňuje se |
| 06 | nevyplňuje se |
| 08 | počet zvířat v hospodářství po provedené změně |

3.4.2. Narození zvíře

| | |
|----|--|
| 02 | datum narození zvířat, vyplňuje se jen v Registru |
| 03 | kód události 23 |
| 04 | počet narozených zvířat |
| 05 | nevyplňuje se |
| 06 | nevyplňuje se |
| 08 | počet zvířat v hospodářství po provedené změně |

3.4.3. Přemístění do jiného hospodářství

- 02 datum přemístění, vyplňuje se **jen v Registru**
- 03 **kód události 70**
- 04 počet přemístěných zvířat
- 05 registrační číslo hospodářství, kam byla zvířata přemístěna
- 06 nevyplňuje se
- 08 počet zvířat v hospodářství po provedené změně

3.4.4. Přemístění zvíře do zahraničí (vývoz)- seznam zemí viz příloha 1.1.

- 02 datum přemístění, vyplňuje se **jen v Registru**
- 03 **kód události 70**
- 04 počet přemístěných zvířat
- 05 nevyplňuje se
- 06 kód země kam byla zvířata vyvezena
- 08 počet zvířat v hospodářství po provedené změně

Pokud chovatel vyvážá zvířata prostřednictvím zprostředkovatele, uvádí se pouze země určení.

3.4.5. Přemístění z jiného hospodářství

- 02 datum přemístění, vyplňuje se **jen v Registru**
- 03 **kód události 30**
- 04 počet přemístěných zvířat
- 05 hospodářství, odkud byla zvířata přemístěna
- 06 nevyplňuje se
- 08 počet zvířat v hospodářství po provedené změně

3.4.6. Přemístění zvíře ze zahraničí (dovoz)- seznam zemí viz příloha 1.1.

- 02 datum přemístění, vyplňuje se **jen v Registru**
- 03 **kód události 30**
- 04 počet přemístěných zvířat
- 05 nevyplňuje se
- 06 kód země odkud byla zvířata přemístěna
- 08 počet zvířat v hospodářství po provedené změně

3.4.7. Ztráta (např. zcizení) zvíře

- 02 datum ztráty, vyplňuje se **jen v Registru**
- 03 **kód události 40**
- 04 počet ztracených zvířat
- 05 nevyplňuje se
- 06 nevyplňuje se
- 08 počet zvířat v hospodářství po provedené změně

3.4.8. Převod do zájmového chovu

- 02 datum převodu do zájmového chovu, vyplňuje se **jen v Registru**
- 03 **kód události 42**
- 04 počet převedených zvířat
- 05 nevyplňuje se
- 06 nevyplňuje se
- 08 počet zvířat v hospodářství po provedené změně

3.4.9. Přemístění na jatky

| | |
|----|---|
| 02 | datum přemístění, vyplňuje se jen v Registru |
| 03 | kód události 60 |
| 04 | počet přemístěných zvířat |
| 05 | provozovna jatek, kam byla zvířata přesunuta |
| 06 | nevyplňuje se |
| 08 | počet zvířat v hospodářství po provedené změně |

3.4.10. Přemístění do asanačního podniku

| | |
|----|---|
| 02 | datum přemístění, vyplňuje se jen v Registru |
| 03 | kód události 50 |
| 04 | počet uhynulých zvířat |
| 05 | asanační podnik, kam byla zvířata přemístěna |
| 06 | nevyplňuje se |
| 08 | počet zvířat v hospodářství po provedené změně |

3.4.11. Domácí likvidace uhynulého (utraceného) zvířete u chovatele (§ 40 odst. 4 zákona č. 166/1999 Sb., veterinární zákon, zakazuje neškodné odstraňování kadáverů přežvýkavců a prasat na vlastním pozemku, toto je možné provést jedině z veterinárních důvod. V tomto případě by měl chovatel zaslat kopii mimořádného veterinárního osvědčení, kde mu byla stanovena povinnost zahrabání nebo spálení).

| | |
|----|---|
| 02 | datum likvidace, vyplňuje se jen v registru, nikoliv ve hlášení |
| 03 | kód události 53 |
| 04 | počet likvidovaných zvířat |
| 05 | nevyplňuje se |
| 06 | nevyplňuje se |
| 08 | počet zvířat v hospodářství po provedené změně |

3.4.12. Převzetí na jatkách

| | |
|----|--|
| 02 | datum přemístění |
| 03 | kód události 66 |
| 04 | počet převzatých zvířat |
| 05 | hospodářství, odkud byla zvířata přemístěna |
| 06 | nevyplňuje se |
| 08 | počet zvířat převzatých na jatka po provedené změně (součet od počátku měsíce) |

3.4.13. Převzetí v asanačním podniku

| | |
|----|--|
| 02 | datum přemístění |
| 03 | kód události 55 |
| 04 | počet přemístěných zvířat (kadáverů) |
| 05 | hospodářství, odkud byla zvířata přemístěna |
| 06 | nevyplňuje se |
| 08 | počet kusů po provedené změně (součet od počátku měsíce) |

3.4.14. Domácí porážka (není možné použít pro jelenovité)

| | |
|----|---|
| 02 | datum porážky, vyplňuje se jen v registru, nikoliv ve hlášení |
| 03 | kód události 63 |

| | |
|----|--|
| 04 | počet poražených zvířat |
| 05 | nevyplňuje se |
| 06 | nevyplňuje se |
| 08 | počet zvířat v hospodářství po provedené změně |

3.5. Formy předávání dat

3.5.1. Hlášení o narození zvěře, jejich úhynu, ztrátě a přemístění je možné zasílat:

- **ručně** - tiskopis musí být vždy podepsaný od osoby (chovatele), která tiskopis vyplňovala. Při vyplňování tiskopisu je nutné dbát na čitelnost
- **přes PC (v programu schváleném pověřenou osobou)** - soubor je možné zasílat i elektronickou poštou na adresu: uefarma@cmsch.cz
- **importem hlášení přes portál farmáře**
- **vedením stájového registru na portálu farmáře**

3.5.1.1. Zasilání hlášení formou datového souboru

Program musí zajistit vytváření textového souboru v kódu ASCII. Všechny položky datové věty jsou znakové a obsah věty je následující.

Znaky Význam

| | |
|---------|--|
| 01 – 01 | druh zvěře ve farmovém chovu: D - daňci, J - jeleni, M - mufloni, P - divoká prasata |
| 02 – 09 | registrační číslo hospodářství |
| 10 – 17 | datum, kdy ke hlášené události došlo (změně stavu) ve tvaru DDMMRRRR |
| 18 – 19 | kód události |
| 20 – 24 | počet zvířat, kterých se změna týká |
| 25 – 32 | registrační číslo hospodářství odkud/kam byla zvířata přemístěna |
| 33 – 35 | kód země v případě importu nebo exportu |
| 36 – 40 | počáteční stav zvířat na hospodářství (před započtením hlášené změny stavu) |
| 41 – 45 | konečný stav zvířat na hospodářství po započtení hlášené změny stavu |

vzor věty:

D12345678000120052300175000000000000033700512

K hlášení chovatele za každý kalendářní měsíc musí být přidána jako poslední datová věta ukončující příslušný měsíc.

Znaky Význam

| | |
|---------|--|
| 01 - 01 | druh zvěře ve farmovém chovu: D - daňci, J - jeleni, M - mufloni, P - divoká prasata |
| 02 – 09 | registrační číslo hospodářství |
| 10 – 17 | den, kalendářní měsíc a rok ve tvaru DDMMRRRR |
| 18 – 19 | kód události 09 |
| 20 – 24 | 00000 |
| 25 – 32 | 00000000 |
| 33 – 35 | 000 |
| 36 – 40 | 00000 |
| 41 – 45 | 00000 |

K hlášení jatek a asanačních podniků za každý kalendářní měsíc musí být přidána jako poslední datová věta ve tvaru:

Znaky Význam

| | |
|---------|---|
| 01 - 01 | druh zvíře ve farmovém chovu: D - daňci, J - jeleni, M - mufloni, P - divoká prasata |
| 02 - 09 | registrační číslo provozovny |
| 10 - 17 | den, kalendářní měsíc a rok ve tvaru DDMRRRR |
| 18 - 19 | kód události 08 |
| 20 - 24 | 00000 |
| 25 - 32 | 00000000 |
| 33 - 35 | 000 |
| 36 - 40 | 00000 |
| 41 - 45 | 00000 |

Tato věta musí ukončovat hlášení za každý kalendářní měsíc.

Správný zápis data např. 13.06.2009 je pro jatka 13062009, pro ostatní 00062009.

Soubor je textového tvaru. Jméno souboru na disketě (e-mailu) je vždy AAAAMMRR, přípony jsou pro **všechny subjekty kromě jatek a asanačních podniků** DXT (daňci), JXT(jeleni), MXT (mufloni), PXT(divoká prasata), **pro jatka** jsou to DXJ (daňci), JXJ(jeleni), MXJ (mufloni), PXJ(divoká prasata), pro **asanační podniky** DXA (daňci), JXA(jeleni), MXA (mufloni), PXA(divoká prasata). Přípustná velikost diskety je pouze 3,5“. Přitom AAAA je 4místný kód hospodářství (který chovatel obdrží od pověřené osoby), MMRR je měsíc a rok, tedy období, za které se soubor zasílá.

K hlášení za poslední měsíc mohou být připojena hlášení za posledních 11 měsíců. Tedy například soubor označený AAAA0503.TXT může obsahovat data za období 06/2002 až 05/2003. Pokud je evidence vedena po dobu kratší než 12 měsíců (zahájení evidence od 04/2002 nebo později i každé nové hospodářství), musí datový soubor obsahovat jako první záznam „počáteční stav“, tj. větu s kódem události 29.

Trvalým zasíláním souboru za posledních 12 měsíců odpadá hlášení případných oprav omylů kódy událostí 81 až 89 a 91 až 99. Oprava případného omylu se provede přímo do souboru v místě (časově, v příslušném měsíci), kde chyba nastala.

3.5.1.2. Zasilání dat přes Portál farmáře, vedení stájového registru na portálu farmáře

Portál Farmáře

Portál farmáře je zpřístupnění aplikací registrů Ministerstva zemědělství, a to jak pro přihlášené (mají možnost editace svých dat v jednotlivých registrech), tak pro nepřihlášené uživatele.

<http://eagri.cz>

Registr zvířat

Registr zvířat na portálu farmáře obsahuje přímo pořízená data ústřední evidence pověřenou osobou ČMSCH a nedochází tedy ke kopírování údajů ze systému ČMSCH do registru zvířat MZe.

Umožňuje prohlížení dat i aktivní podávat změnových hlášení.

Registr zvířat obsahuje:

- Základní informace o chovateli a jeho provozovnách s možností prokliku do detailů
- Přehled komunikace s pověřenou osobou v jednotlivých oblastech

- Vyhledávání a sestavy zvířat včetně zobrazení detailních informací o evidovaných zvířatech
- Elektronická hlášení pohybů individuálně a skupinově evidovaných zvířat
- Stahování dat z ústřední evidence pro účely vedení stájových registrů v zemědělském software.

Registr zvířat slouží k ulehčení komunikace mezi chovateli a pověřenou osobou (ČMSCH, a.s.).

4. Jak opravovat chyby v hlášení ?

Pokud je při zpracování zjištěna chyba, vytiskne se „*Chybník ústřední evidence zvířete ve farmovém chovu*“, ve kterém jsou opsány všechny řádky obdrženého hlášení.

Vpravo u řádků obsahujících chyby jsou vytištěny kódy zjištěných chyb.

Chybník je zakončen seznamem kódů chyb a jejich slovním vysvětlením. Pokud má chovatel v databázi ústřední evidence zvířete již nějaké údaje, je mu kromě chybníku zaslán i aktuální „*Přehled pohybu zvířete ve farmovém chovu v hospodářství*“. Zde jsou uvedena všechna jeho dosud akceptovaná hlášení po jednotlivých měsících.

Celé hlášení, které je uvedené v „Chybníku“, je odmítnuto. ***Je tedy třeba chyby opravit a poslat znovu všechna hlášení, která byla zaslána po tomto chybném hlášení.***

V „*Přehledu pohybu zvířete ve farmovém chovu v hospodářství*“ si chovatel může zkontrolovat, který měsíc je v ústřední evidenci zpracován jako poslední a jaký je v ústřední evidenci konečný stav zvířete.

4.1. Seznam zjišťovaných chyb a upozornění

Chyba Důvod, způsob opravy

***01 Nepovolený kód události**

V řádku je nepřipustný kód události (sloupec 03). Kód události může být úplně špatně, nebo může být použit ve špatné souvislosti – chovatel např. nesmí použít kód 66 (příjem na jatka), jatka zase např. kód 70 (prodej).

Způsob opravy: v řádku použít správný kód události.

***02 Chybné datum**

V záhlaví (rubrika 01) nebo v řádcích hlášení (sloupec 02) je uvedeno nesprávné datum (např. rok 2100 nebo měsíc 13), nebo datum v řádku není uvedeno (např. hlášení s kódem 29, nebo hlášení jatek a asanací), datum v řádku nesmí být vyšší než aktuální období, datum v hlavičce (údaje rok+měsíc) nesmí být vyšší než je aktuální datum, datum v řádku neodpovídá období z hlavičky.

Způsob opravy: použít správné datum, doplnit správné datum.

V řádku hlášení (sloupec 02) je uvedeno nižší datum než v předchozích řádcích.

Způsob opravy: přehodit řádky nebo opravit datum.

- *03 Hlásící provozovna nebyla k datu události registrována**
- Hospodářství uvedené v záhlaví hlášení (rubrika 01) nebylo nalezeno v registru hospodářství.
 - Způsob opravy:** opakovat hlášení s obdobím, po datu registrace, nebo před datem zrušení registrace hospodářství.
- *04 Číslo hospodářství odkud/kam byla zvířata přesunuta, neexistuje**
- Registrační číslo hospodářství odkud/kam (sloupec 05) nebylo nalezeno v registru hospodářství, hospodářství odkud/kam (sloupec 05) nebylo k datu události registrováno.
 - Způsob opravy:** v řádku na pozici odkud/kam použít správné číslo hospodářství.
- *05 Neznámá země při hlášení exportu nebo importu**
- Země exportu/importu (sloupec 06) byla uvedena chybně nebo v řádku s kódem 30 či 70 není uvedeno ani číslo hospodářství (sloupec 05), ani kód země exportu/importu (sloupec 06), kód země při pohybu 30, nebo 70 nemůže být ČR (203).
 - Způsob opravy:** ověřit, zda šlo skutečně o export/import. V tom případě napsat správný kód země. Pokud šlo o přemístění na jiné hospodářství, doplnit číslo tohoto hospodářství.
- *06 Registrační číslo hospodářství, odkud/kam byla zvířata přemístěna, chybí**
- V řádku je zadán kód události (sloupec 03), u něhož musí být uvedeno registrační číslo hospodářství odkud/kam bylo zvíře přesunuto, ale toto číslo ve sloupci 05 chybí. V řádku s kódem 30 či 70 není uvedeno ani číslo hospodářství, ani číslo země exportu/importu.
 - Způsob opravy:** pokud šlo o přemístění na jiné hospodářství, doplnit číslo tohoto hospodářství do sloupce 05. Pokud šlo o export/import, napsat správný kód země do sloupce 06.
- *07 Nesmí být uvedeno registrační číslo hospodářství odkud/kam**
- V řádku je zadán kód události (sloupec 03), u něhož nesmí být uvedeno číslo hospodářství odkud/kam bylo zvíře přesunuto, ale toto číslo je ve sloupci 05 vyplněno. Např. v řádku s kódem 40 (ztráta, krádež) je uvedeno číslo hospodářství.
 - Způsob opravy:** zkontrolovat, zda byl správně zadán kód události. Pokud byl zadán správně, neuvádět číslo hospodářství. Pokud byl zadán špatně kód události, uvést ho správně.
- *08 Nesouhlasí převod stavu**
- Počet zvířat na prvním listě hlášení v novém měsíci uvedený v rubrice „Převod konečného stavu“ (rubrika 07) neodpovídá poslední hodnotě počtu zvířat uvedené na posledním řádku posledního listu hlášení za předchozí měsíc. Pokud je v hlavičce uvedena provozovna typu jatka nebo asanace, pak musí být hodnota "převod konečného stavu" na prvním listu nulová.

Měsíční hlášení nenavazuje na předchozí hlášení. Nastane v případě, kdy posíláte zároveň hlášení za více měsíců, která na sebe nenavazují.

Způsob opravy: zajistit návaznost měsíčních hlášení.

Měsíční hlášení nenavazuje na poslední známý stav zvěře v ústřední evidenci. Může to být způsobeno tím, že posíláte hlášení např. za měsíc 04/2009, ale hlášení za měsíc 03/2009 bylo odmítnuto. V tom případě se v chybníku vytiskne jako první řádek.

Převod z období 02/2009 v databázi: počet zvěře ke konci 02/2009.

Způsob opravy: je třeba poslat hlášení za všechny chybějící měsíce tak, aby navazovala na poslední známý stav zvěře v ústřední evidenci.

Měsíční hlášení končí stavem, na který nenavazuje počáteční stav zvěře v ústřední evidenci. Může to být způsobeno např. tím, že posíláte hlášení za měsíc 04/2009, ale v databázi ústřední evidence jsou o tomto hospodářství záznamy až od měsíce 06/2009. V tom případě se v chybníku vytiskne jako poslední řádek.

Převod do období 06/2009 v databázi: počet zvěře k začátku 06/2009.

Způsob opravy: je třeba poslat hlášení za všechny chybějící měsíce tak, aby končila prvním známým stavem zvěře v ústřední evidenci.

***09 Nesouhlasí konečný stav**

Stav zvířat uvedený v položce „Konečný stav“ (sloupec 08) není výsledkem přičtení/odečtení počtu zvířat v tomto řádku (sloupec 04) od konečného stavu v předchozím řádku hlášení (sloupec 08 v předchozím řádku). Pokud dojde k této chybě, je chyba 09 většinou zobrazena na všech následujících řádcích hlášení, protože součty v těchto řádcích závisí na výsledku špatně sečteného řádku. Pro neznámý kód pohybu nelze zkontrolovat konečný zůstatek.

Došlo k početní chybě při sčítání nebo odčítání.

Způsob opravy: opravit početní chybu a navazující součty.

U kódu, který vyžaduje přičtení, bylo odečteno nebo u kódu, kde se má odečítat, bylo přičteno.

Způsob opravy: zkontrolovat správnost kódu a přičíst nebo odečíst správně.

Chyba 09 se objeví u všech řádků hlášení po chybě 08.

Způsob opravy: viz chyba 08.

***10 Hlásící hospodářství nepatří do souboru**

Tato chyba se může objevit jen v datech zaslaných elektronicky, pokud název datového souboru neobsahuje čtyřmístný alfanumerický kód stejný, jako má mít hospodářství uvedené v datech.

Způsob opravy: Opravit název souboru nebo číslo hospodářství v datech.

- *11 Chybí počáteční stav**
- V databázi ústřední evidence dosud nejsou žádné údaje, ale hlášení nezačíná řádkem s počátečním stavem (kód události 29 ve sloupci 03 prvního řádku).
- Způsob opravy:** Jako první řádek hlášení napsat řádek s kódem 29 (i v případě, že počáteční stav byl 0).
- *12 Chybí poslední záznam**
- Tato chyba se může objevit jen v datech zaslaných elektronicky, pokud poslední řádek datového souboru neobsahuje kód 09 (respektive 08 u jatek a asanačních podniků).
- Způsob opravy:** Doplnit do hlášení poslední řádek ve správném formátu.
- *13 Chybí data z období MM/RRRR**
- Tato chyba se může objevit jen v datech zaslaných elektronicky, datový soubor neobsahuje data z měsíce a roku, který je v jeho názvu.
- Způsob opravy:** Doplnit do hlášení data nebo změnit název souboru.
- *14 V databázi jsou již dřívější data**
- Hlášení začíná ve sloupci 03 kódem 29 (počáteční stav), ale v databázi již jsou data o tomto hospodářství z předchozích měsíců.
- Způsob opravy:** Neuvádět jako první řádek počáteční stav, ale do formuláře napsat převod konečného stavu z předchozího období do sloupce 07.
- *99 Provozovna se SR na portálu farmáře nemůže hlásit touto cestou**
- Hlášení není zasláno ze SR na portálu farmáře (bylo zasláno v papírové podobě, nebo el. hlášení).
- Způsob opravy:** Hlásit ze SR na portálu farmáře, nebo pokud má být zpracováno toto hlášení, pak je třeba zrušit vedení stájového registru v IZR a poté opakovat hlášení.

4.2. Rušení chybně registrovaných údajů

Pokud se v hlášení omylem uvede jiný počet přemísťované zvěře nebo jiné hospodářství, kam byla zvěř přemístěna, než tomu je ve skutečnosti, je možno chybu opravit pomocí opravného hlášení. ***Tento způsob oprav se vztahuje pouze na hlášení prováděná na formulářích***, protože jde o jediný možný způsob zpětné opravy v „Registru zvěře ve farmovém chovu v hospodářství“ vedeném na papíře, a tedy i o jediný možný způsob oprav v hlášeních, posílaných na papíře. ***Opravné položky se zapisují společně do měsíčního hlášení spolu s ostatními změnami.***

Při zasílání datového souboru se opravy provádějí přímo do dříve chybně uvedených položek.

4.2.1. Přehled kódů oprav používaných při vyplňování tiskopisů

kódy oprav pro chovatele

- 82** oprava chybně nahlášeného počtu narození (kódem události 23) - počet zvířat bude **připsán** k celkovému stavu

- 92** oprava chybně nahlášeného počtu narození (kódem události 23) - počet zvířat bude **odepsán** z celkového stavu
- 83** oprava chybně nahlášeného počtu přisunutých zvířat (kódem události 30) - počet zvířat bude **připsán** k celkovému stavu
- 93** oprava chybně nahlášeného počtu přisunutých zvířat (kódem události 30) - počet zvířat bude **odepsán** z celkového stavu
- 84** oprava chybně nahlášeného počtu zcizených zvířat (kódem události 40) - počet zvířat bude **připsán** k celkovému stavu
- 94** oprava chybně nahlášeného počtu zcizených zvířat (kódem události 40) - počet zvířat bude **odepsán** z celkového stavu
- 85** oprava chybně nahlášeného počtu zvířat odsunutých do asanačního podniku (kódem události 50) - počet zvířat bude **připsán** k celkovému stavu
- 95** oprava chybně nahlášeného počtu zvířat odsunutých do asanačního podniku (kódem události 50) - počet zvířat bude **odepsán** od celkového stavu
- 86** oprava chybně nahlášeného počtu zvířat odsunutých na jatka (kódem události 60) - počet zvířat bude **připsán** k celkovému stavu
- 96** oprava chybně nahlášeného počtu zvířat odsunutých na jatka (kódem události 60) - počet zvířat bude **odepsán** od celkového stavu
- 87** oprava chybně nahlášeného počtu odsunutých zvířat (kódem události 70) - počet zvířat bude **připsán** k celkovému stavu
- 97** oprava chybně nahlášeného počtu odsunutých zvířat (kódem události 70) - počet zvířat bude **odepsán** z celkového stavu
- 89** oprava chybně nahlášeného počtu doma likvidovaných uhynulých zvířat (kódem události 53) - počet zvířat bude **připsán** k celkovému stavu
- 99** oprava chybně nahlášeného počtu doma likvidovaných uhynulých zvířat (kódem události 53) - počet zvířat bude **odepsán** z celkového stavu.

kódy oprav pro provozovatele jatek a asanačních podniků

- 81** oprava chybně nahlášeného počtu zvířat přijatých na jatkách / asanačním podniku (kódem události 55 nebo 66) - počet zvířat bude **připsán** k celkovému stavu
- 91** oprava chybně nahlášeného počtu zvířat přijatých na jatkách / asanačním podniku (kódem události 55 nebo 66) - počet zvířat bude **odepsán** od celkového stavu

4.2.2. Příklad hlášení změn v hospodářství za měsíc červen 2010 s opravnými kódy

Hlášení o narození zvířete, jejich úhynu, ztrátě a přemístění

| | | | | | | | | | | | | | | | | | | |
|---------------------------------|---|---|---|---|---|---|---|---|-------|---|---|-----|---|---|---|---|--------------|----------------|
| ⁰¹ Registrační číslo | 6 | 2 | 0 | 1 | 2 | 0 | 7 | 8 | měsíc | 0 | 6 | rok | 2 | 0 | 1 | 0 | Druh zvířata | Divoká prasata |
|---------------------------------|---|---|---|---|---|---|---|---|-------|---|---|-----|---|---|---|---|--------------|----------------|

(hospodářství, obchodníka, provozovny jatek, provozovny asanačního podniku)

Vyhotovil: ... Novák Karel Dne: 3.6.2010... Podpis: 

| | | |
|---------|---|---|
| *Strana | 0 | 1 |
|---------|---|---|

| Číslo řádku | Datum ⁰² | | | ⁰³ Kód události | ⁰⁴ Počet zvířat | ⁰⁵ Registrační číslo (hospodářství, obchodníka, provozovny jatek, provozovny asanačního podniku) | ⁰⁶ Kód země | ⁰⁷ Převod konečného stavu | | | | | | | | | | | | |
|-------------|---------------------|-------|-----|-------------------------------|----------------------------|--|---------------------------|---|---|---|---|---|---|---|---|---|---|---------|---------|---|
| | Den | Měsíc | Rok | | | | | 1 | 1 | 5 | 0 | | | | | | | | | |
| 1. | | 0 | 5 | 0 | 5 | 9 | 2 | | | 2 | 0 | 0 | | | | | | | | |
| 2. | | 0 | 5 | 0 | 5 | 8 | 2 | | | 2 | 1 | 0 | | | | | | 1 1 6 0 | | |
| 3. | | 0 | 5 | 0 | 5 | 8 | 7 | | | 1 | 0 | 1 | 1 | 0 | 0 | 0 | 3 | 3 | 8 | |
| 4. | | 0 | 5 | 0 | 5 | 9 | 7 | | | 1 | 0 | 1 | 1 | 0 | 0 | 3 | 0 | 3 | 8 | |
| 5. | | | | | | 2 | 3 | | | 1 | 2 | 0 | | | | | | | 1 2 8 0 | |
| 6. | | | | | | 7 | 0 | | | 1 | 4 | 0 | 1 | 1 | 0 | 0 | 2 | 2 | 0 | 6 |

- Do záhlaví (kolonka 01) se vždy zapíše číslo hospodářství, které hlášení posílá, období, za které se hlášení posílá a druh zvíře. V tomto příkladu posílá hospodářství s registračním číslem 62012078 hlášení za měsíc červen 2010 za divoká prasata (kolonka 01). Stav zvíře na konci května byl 1150 ks (kolonka 07).
- V prvních čtyřech řádcích jsou opravy za měsíc květen 2010.
- Chovatel zjistil, že nahlásil v květnu narození 200 selat, ale ve skutečnosti se mu jich v květnu narodilo 210. Oprava je na prvním (zrušení špatně nahlášeného počtu 200 narozených selat v květnu) a na druhém řádku (nahlášení správného počtu 210 selat narozených v květnu).
- Dále chovatel zjistil, že v květnu nahlásil prodej 10 zvířat do hospodářství 11000338, ale správně měl nahlásit prodej do hospodářství 11003038. Oprava je na třetím řádku (zrušení květnového prodeje 10 zvířat na špatně napsané číslo hospodářství 11000338) a na čtvrtém řádku (nahlášení květnového prodeje 10 zvířat na správné hospodářství 11003038).
- V pátém a šestém řádku následuje hlášení za měsíc červen – hlášení narození 120 selat a prodeje 140 zvířat.

4.3. Seznam opravných hlášení

4.3.1. oprava chybně nahlášeného počtu narození (kódem události 23)

sloupec záznam

- 03 kód události - **82** - počet zvířat bude připsán k celkovému stavu
92 - počet zvířat bude odepsán z celkového stavu
- 04 počet opravovaných zvířat
- 05 nevyplňuje se
- 06 nevyplňuje se
- 08 počet zvířat v hospodářství po provedené opravě

4.3.2. oprava chybně nahlášeného počtu přisunutých (importovaných) zvířat (kódem události 30)

- 03 kód události - **83** - počet zvířat bude připsán k celkovému stavu
93 - počet zvířat bude odepsán z celkového stavu
- 04 počet opravovaných zvířat
- 05 hospodářství, odkud byla zvířata přisunuta, 06, kód země (jen v případě importu)
- 08 počet zvířat v hospodářství po provedené opravě

4.3.3. oprava chybně nahlášeného počtu zcizených zvířat (kódem události 40)

- 03 kód události - **84** - počet zvířat bude připsán k celkovému stavu
94 - počet zvířat bude odepsán z celkového stavu
- 04 počet opravovaných zvířat
- 05 nevyplňuje se
- 06 nevyplňuje se
- 08 počet zvířat v hospodářství po provedené opravě

4.3.4. oprava chybně nahlášeného počtu zvířat odsunutých do asanačního podniku (kódem události 50)

- 03 kód události - **85** - počet zvířat bude připsán k celkovému stavu
95 - počet zvířat bude odepsán z celkového stavu
- 04 počet opravovaných zvířat
- 05 hospodářství (asanační podnik), kam byla zvířata přesunuta
- 06 nevyplňuje se
- 08 počet zvířat v hospodářství po provedené opravě

4.3.5. oprava chybně nahlášeného počtu zvířat odsunutých na jatka (kódem události 60)

- 03 kód události - **86** - počet zvířat bude připsán k celkovému stavu
96 - počet zvířat bude odepsán z celkového stavu
- 04 počet opravovaných zvířat
- 05 hospodářství (jataka), kam byla zvířata přesunuta
- 06 nevyplňuje se
- 08 počet zvířat v hospodářství po provedené opravě

4.3.6. oprava chybně nahlášeného počtu odsunutých (exportovaných) zvířat (kódem události 70)

- 03 kód události - **87** - počet zvířat bude připsán k celkovému stavu
97 - počet zvířat bude odepsán z celkového stavu
- 04 počet opravovaných zvířat
- 05 hospodářství, kam byla zvířata odsunuta,
- 06 kód země (jen v případě exportu)
- 08 počet zvířat v hospodářství po provedené opravě

4.3.7. oprava chybně nahlášeného počtu zvířat přijatých na jatkách / asanačním podniku (kódem události 55, 66)

- 03 kód události – **81** - počet zvířat bude připsán k celkovému stavu
91 - počet zvířat bude odepsán z celkového stavu
- 04 počet opravovaných zvířat
- 05 hospodářství, odkud byla zvířata přisunuta,
- 06 nevyplňuje se
- 08 počet zvířat v hospodářství po provedené opravě

5. Kontaktní pracoviště

5.1. Ústřední pracoviště zpracování dat

Adresa pracoviště provádějícího vlastní zpracování dat je:

Českomoravská společnost chovatelů, a.s.

pracoviště ústřední evidence

252 09 Hradištko 123

Na tuto adresu se zasílají veškeré zásilky dat, tj. vyplněné tiskopisy

- Registrační lístek chovatele, provozovatele jatek, asanačního podniku, uživatelského zařízení
- Hlášení o narození zvěře, jejich úhynu, ztrátě a přemístění
- Diskety s datovými soubory
- Oznámení o ukončení činnosti

Pro elektronické zasílání datových souborů používejte prosím výhradně adresu:

uefarma@cmsch.cz

jak byla uvedena v odstavci 3. 5. 1.

Tuto adresu nepoužívejte pro žádné zprávy, dotazy apod.

5.2 Telefonní čísla informační služby ústřední evidence

(stav ke dni 30. května 2011)

| Pracoviště / sídlo kanceláře | Přímá linka | Mobil | Fax | E-mail |
|---|-------------|-------------|-------------|----------------------|
| Hradištko | 257 740 619 | 724 277 447 | 257 740 613 | |
| Branná | 257 896 212 | | | brana@cmsch.cz |
| Kropáčková | 257 896 264 | | | kropackova@cmsch.cz |
| Schejbalová | 257 896 335 | | | schejbalova@cmsch.cz |
| Praha – Ing. Hefferová (pracoviště ČMSCH v Praze) (budova Sempry) U Topíren 2 170 41 Praha 7 | | | | |
| | 283 870 257 | 602 160 542 | 220 416 260 | praha@cmsch.cz |
| Pelhřimov – Ing. Vondruška (Plemenářské středisko Repro genu, a.s. úterý až čtvrtek) Nádražní 461 393 01 Pelhřimov | | | | |
| | 565 333 527 | 724 029 680 | | vondruska@cmsch.cz |
| Chýnov – Ing. Vondruška (zemědělský výkup, pondělí a pátek) | | | | |
| | 381 297 831 | 724 029 680 | | vondruska@cmsch.cz |
| Plzeň – Bc. Šelmátová K cihelnám 699 326 00 Plzeň – Černice | | | | |
| | 377 918 734 | 724 149 619 | 377 918 734 | selmatova@cmsch.cz |
| Hradec Králové - Knajflová (budova CHOVSERVISu, a.s.) Zemědělská 897 500 03 Hradec Králové | | | | |
| | 495 404 157 | 724 171 227 | 495 404 199 | knajflova@cmsch.cz |
| Brno – Dohnalová (areál laboratoří Brno) Popelova 53 620 00 Brno - Tuřany | | | | |
| | 541 214 047 | 602 292 572 | 541 214 053 | dohnalova@cmsch.cz |
| Opava – Ing. Nováková (budova společnosti Kupra) Slavkovská ul. 39 Opava – Jaktař 747 07 Opava | | | | |
| | 553 777 468 | 602 132 615 | | novakova@cmsch.cz |
| Přerov – Mgr. Podmolíková 750 02 Přerov – Kopaniny (výstaviště) | | | | |
| | 581 735 068 | 606 720 963 | 581 735 068 | podmolikova@cmsch.cz |

V nezbytných případech je možné navštívit uvedené pracovníky na jejich pracovišti, návštěvu je však nutné předem telefonicky dohodnout.

Pracovníci ÚE se sídlem mimo pracoviště Hradištko však nejsou trvale na svém pracovišti, neboť v některých dnech jsou v terénu.

6. Přehled kódů používaných při vyplňování tiskopisů

6.1 kódy událostí v měsíčním hlášení

- 29** nahlášení počátečního stavu - **žadává se pouze na první řádce prvního hlášení do ústřední evidence při jejím zahájení**
- 23** narození zvířete
- 30** přemístění z jiného hospodářství; dovoz zvířete
- 40** zcizení zvířete
- 42** převod do zájmového chovu
- 50** úhyn (přemístění do asanačního podniku)
- 53** likvidace uhynulého zvířete na vlastním hospodářství
- 55** převzetí v asanačním podniku
- 60** přemístění na jatky
- 63** domácí porážka (není možné použít pro jelenovité)
- 66** převzetí na jatkách
- 70** přemístění na jiné hospodářství; vývoz zvířete

PŘÍLOHY:

1.1. SEZNAM KÓDŮ ZEMÍ (řazeno podle kódů zemí):

| | | | | | |
|-----|-----|---------------------|-----|-----|-----------------|
| 008 | ALB | Albánie | 417 | KGZ | Kyrgyzstán |
| 020 | AND | Andora | 422 | LBN | Libanon |
| 031 | AZE | Ázerbajdžán | 428 | LVA | Lotyšsko |
| 032 | ARG | Argentina | 438 | LIE | Lichtenštejnsko |
| 036 | AUS | Austrálie | 440 | LTU | Litva |
| 040 | AUT | Rakousko | 442 | LUX | Lucembursko |
| 051 | ARM | Arménie | 470 | MLT | Malta |
| 056 | BEL | Belgie | 498 | MDA | Moldavsko |
| 070 | BIH | Bosna a Hercegovina | 499 | MNE | Černá Hora |
| 076 | BRA | Brazílie | 528 | NLD | Nizozemsko |
| 100 | BGR | Bulharsko | 554 | NZL | Nový Zéland |
| 112 | BLR | Bělorusko | 578 | NOR | Norsko |
| 124 | CAN | Kanada | 616 | POL | Polsko |
| 152 | CHL | Čile | 620 | PRT | Portugalsko |
| 156 | CHN | Čína | 642 | ROU | Rumunsko |
| 191 | HRV | Chorvatsko | 643 | RUS | Rusko |
| 192 | CUB | Kuba | 682 | SAU | Saudská Arábie |
| 196 | CYP | Kypr | 688 | SRB | Srbsko |
| 203 | CZE | Česká republika | 703 | SVK | Slovensko |
| 208 | DNK | Dánsko | 705 | SVN | Slovinsko |
| 233 | EST | Estonsko | 724 | ESP | Španělsko |
| 246 | FIN | Finsko | 752 | SWE | Švédsko |
| 250 | FRA | Francie | 756 | CHE | Švýcarsko |
| 268 | GEO | Gruzie | 762 | TJK | Tádžikistán |
| 276 | DEU | Německo | 788 | TUN | Tunis |
| 300 | GRC | Řecko | 792 | TUR | Turecko |
| 348 | HUN | Maďarsko | 795 | TKM | Turkmenistán |
| 372 | IRL | Irsko | 804 | UKR | Ukrajina |
| 376 | ISR | Izrael | 807 | MKD | Makedonie |
| 380 | ITA | Itálie | 826 | GBR | Velká Británie |
| 392 | JPN | Japonsko | 840 | USA | USA |
| 398 | KAZ | Kazachstán | 860 | UZB | Uzbekistán |
| 414 | KWT | Kuvajt | | | |

SEZNAM KODŮ ZEMÍ (řazeno abecedně):

| | | | | | |
|-----|-----|---------------------|-----|-----|----------------|
| 008 | ALB | Albánie | 807 | MKD | Makedonie |
| 020 | AND | Andora | 470 | MLT | Malta |
| 032 | ARG | Argentina | 498 | MDA | Moldavsko |
| 051 | ARM | Arménie | 276 | DEU | Německo |
| 036 | AUS | Austrálie | 528 | NLD | Nizozemsko |
| 031 | AZE | Ázerbajdžán | 578 | NOR | Norsko |
| 056 | BEL | Belgie | 554 | NZL | Nový Zéland |
| 112 | BLR | Bělorusko | 616 | POL | Polsko |
| 070 | BIH | Bosna a Hercegovina | 620 | PRT | Portugalsko |
| 076 | BRA | Brazílie | 040 | AUT | Rakousko |
| 100 | BGR | Bulharsko | 642 | ROU | Rumunsko |
| 499 | MNE | Černá Hora | 643 | RUS | Rusko |
| 203 | CZE | Česká republika | 300 | GRC | Řecko |
| 152 | CHL | Čile | 682 | SAU | Saudská Arábie |
| 156 | CHN | Čína | 703 | SVK | Slovensko |
| 208 | DNK | Dánsko | 705 | SVN | Slovinsko |
| 233 | EST | Estonsko | 724 | ESP | Španělsko |
| 246 | FIN | Finsko | 688 | SRB | Srbsko |
| 250 | FRA | Francie | 752 | SWE | Švédsko |
| 268 | GEO | Gruzie | 756 | CHE | Švýcarsko |
| 191 | HRV | Chorvatsko | 762 | TJK | Tádžikistán |
| 372 | IRL | Irsko | 788 | TUN | Tunis |
| 380 | ITA | Itálie | 792 | TUR | Turecko |
| 376 | ISR | Izrael | 795 | TKM | Turkmenistán |
| 392 | JPN | Japonsko | 804 | UKR | Ukrajina |
| 124 | CAN | Kanada | 840 | USA | USA |
| 398 | KAZ | Kazachstán | 860 | UZB | Uzbekistán |
| 192 | CUB | Kuba | 826 | GBR | Velká Británie |
| 196 | CYP | Kypr | | | |
| 414 | KWT | Kuvajt | | | |
| 417 | KGZ | Kyrgyzstán | | | |
| 422 | LBN | Libanon | | | |
| 438 | LIE | Lichtenštejnsko | | | |
| 440 | LTU | Litva | | | |
| 428 | LVA | Lotyšsko | | | |
| 442 | LUX | Lucembursko | | | |
| 348 | HUN | Maďarsko | | | |

Přílohy

1.2. Označování zvěře

Vzory plastových ušních známek používaných pro označování jelenovitých a muflonů

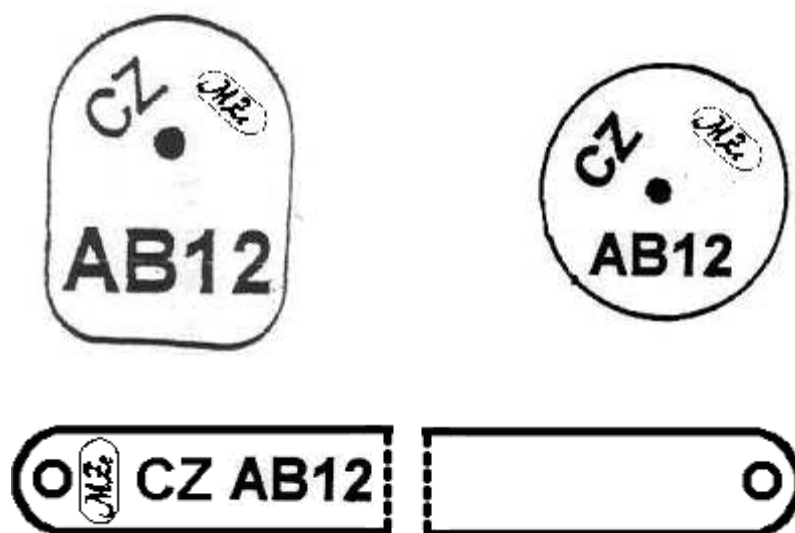

Kontakt výrobci:

M.A.V.E. s.r.o.

691 08 Bořetice u Hustopečí
Tel: +420 519 430 467

Europack s.r.o.

Domaslavice 1
463 43 Český Dub
Tel: +420 485 147 20

B
Informace o jednotlivých hospodářstvích nebo provozovnách

| | | | | | | | | | | | | | | | | | | | |
|---|--|--|---|--|--|--|--|--|--|--|--|--|--|--|--|--|--|--|--|
| Registrační číslo | CZ | <table border="1" style="width: 100%; height: 15px;"><tr><td style="width: 25px;"> </td><td style="width: 25px;"> </td><td style="width: 25px;"> </td><td style="width: 25px;"> </td><td style="width: 25px;"> </td><td style="width: 25px;"> </td><td style="width: 25px;"> </td><td style="width: 25px;"> </td><td style="width: 25px;"> </td><td style="width: 25px;"> </td></tr></table> | | | | | | | | | | | | | | | | | |
| | | | | | | | | | | | | | | | | | | | |
| Typ hospodářství nebo provozovny | | | | | | | | | | | | | | | | | | | |
| <input type="checkbox"/> hospodářství chovatele | <input type="checkbox"/> obchodník | <input type="checkbox"/> asanační podnik | <input type="checkbox"/> shromažďovací středisko | | | | | | | | | | | | | | | | |
| <input type="checkbox"/> provozovatel jatek | <input type="checkbox"/> provozovatel láně | <input type="checkbox"/> uživatelské zařízení | | | | | | | | | | | | | | | | | |
| Ulice | _____ | č.p.(č.ev.) / č.or. | <table border="1" style="width: 100%; height: 15px;"><tr><td style="width: 25px;"> </td><td style="width: 25px;"> </td><td style="width: 25px;"> </td><td style="width: 25px;"> </td><td style="width: 25px;"> </td><td style="width: 25px;"> </td><td style="width: 25px;"> </td><td style="width: 25px;"> </td></tr></table> / <table border="1" style="width: 100%; height: 15px;"><tr><td style="width: 25px;"> </td><td style="width: 25px;"> </td><td style="width: 25px;"> </td><td style="width: 25px;"> </td><td style="width: 25px;"> </td><td style="width: 25px;"> </td><td style="width: 25px;"> </td><td style="width: 25px;"> </td></tr></table> | | | | | | | | | | | | | | | | |
| | | | | | | | | | | | | | | | | | | | |
| | | | | | | | | | | | | | | | | | | | |
| Obec | _____ | | | | | | | | | | | | | | | | | | |
| Část obce | _____ | | | | | | | | | | | | | | | | | | |
| Městský obvod | _____ | Městská část | _____ | | | | | | | | | | | | | | | | |
| Okres | _____ | | PSČ <table border="1" style="width: 100%; height: 15px;"><tr><td style="width: 25px;"> </td><td style="width: 25px;"> </td><td style="width: 25px;"> </td><td style="width: 25px;"> </td><td style="width: 25px;"> </td><td style="width: 25px;"> </td><td style="width: 25px;"> </td><td style="width: 25px;"> </td></tr></table> | | | | | | | | | | | | | | | | |
| | | | | | | | | | | | | | | | | | | | |
| Číselný kód katastrálního území | <table border="1" style="width: 100%; height: 15px;"><tr><td style="width: 25px;"> </td><td style="width: 25px;"> </td><td style="width: 25px;"> </td><td style="width: 25px;"> </td><td style="width: 25px;"> </td><td style="width: 25px;"> </td><td style="width: 25px;"> </td><td style="width: 25px;"> </td></tr></table> | | | | | | | | | | | | | | | | | | |
| | | | | | | | | | | | | | | | | | | | |
| Druh zvířat | | | | | | | | | | | | | | | | | | | |
| <input type="checkbox"/> skot | <input type="checkbox"/> tuři mimo skot | <input type="checkbox"/> běžci | <input type="checkbox"/> koně, osli a jejich kříženci | | | | | | | | | | | | | | | | |
| <input type="checkbox"/> prasata | <input type="checkbox"/> zvěř ve farmovém chovu | <input type="checkbox"/> ryby plemenné | <input type="checkbox"/> ryby neplemenné | | | | | | | | | | | | | | | | |
| <input type="checkbox"/> drůbež | | | | | | | | | | | | | | | | | | | |
| <input type="checkbox"/> kozy - systém chovu dojený | <input type="checkbox"/> kozy - systém chovu ostatní | | | | | | | | | | | | | | | | | | |
| <input type="checkbox"/> ovce - systém chovu dojený | <input type="checkbox"/> ovce - systém chovu ostatní | | | | | | | | | | | | | | | | | | |

Dne: _____

Podpis: _____

1.4. Oznámení o ukončení činnosti

Vzor oznámení o ukončení činnosti chovatele, obchodníka, provozovatele jatek, asanačního podniku, shromažďovacího střediska, uživatelského zařízení, provozovatele líhně

| | | | | | | | | | | | | |
|---|--|--|--|--|--|--|----------------------|--|--|--|--------------------|--|
| Jméno, případně jména a příjmení nebo obchodní firma anebo název: | | | | | | | | | | | | |
| Identifikační číslo, nebo nemá-li identifikační číslo, rodné číslo, nebo nemá-li rodné číslo, datum narození | | | | | | | | | | | | |
| Trvalý pobyt nebo sídlo (adresa): | | | | | | | | | | | | |
| Jméno, případně jména a příjmení kontaktní osoby: | | | | | | | Telefon1: | | | | | |
| Kontaktní adresa: | | | | | | | Telefon2: | | | | | |
| | | | | | | | Mobilní tel.: | | | | | |
| | | | | | | | Fax: | | | | | |
| | | | | | | | E-mail: | | | | | |
| Registrační číslo | | | | | | | | | | | druh zvířat | |
| hospodářství nebo provozovny, kde byla činnost ukončena | | | | | | | | | | | | |
| 1 | | | | | | | | | | | | |
| 2 | | | | | | | | | | | | |
| 3 | | | | | | | | | | | | |
| 4 | | | | | | | | | | | | |
| 5 | | | | | | | | | | | | |
| 6 | | | | | | | | | | | | |
| 7 | | | | | | | | | | | | |
| 8 | | | | | | | | | | | | |

VDne:Podpis:.....

1.5. Hlášení o narození zvěře, jejím úhynu, ztrátě a přemístění

| | | | | | | | | | | | | | | | | | |
|---------------------------------|--|--|--|--|--|--|--|--|--|-------|--|--|-----|--|--|--|--|
| ⁰¹ Registrační číslo | | | | | | | | | | Měsíc | | | Rok | | | | |
|---------------------------------|--|--|--|--|--|--|--|--|--|-------|--|--|-----|--|--|--|--|

(hospodářství, obchodníka, provozovny jatek, provozovny asanačního podniku)

Druh zvěře:

(jeleni, daňci, mufloni, divoká prasata)

Vyhotovil:..... Dne:..... Podpis:.....

| | | |
|-----------|--|--|
| Strana č. | | |
|-----------|--|--|

| Číslo řádku | ⁰² Datum ¹ | | | ⁰³ Kód události | ⁰⁴ Počet zvířat | ⁰⁵ Registrační číslo (hospodářství, obchodníka, provozovny jatek, provozovny asanačního podniku) | ⁰⁶ Kód země | ⁰⁷ Převod konečného stavu |
|-------------|----------------------------------|-------|-----|----------------------------|----------------------------|---|------------------------|--------------------------------------|
| | Den | Měsíc | Rok | | | | | |
| 1. | | | | | | | | ⁰⁸ Konečný stav |
| 2. | | | | | | | | |
| 3. | | | | | | | | |
| 4. | | | | | | | | |
| 5. | | | | | | | | |
| 6. | | | | | | | | |
| 7. | | | | | | | | |
| 8. | | | | | | | | |
| 9. | | | | | | | | |
| 10. | | | | | | | | |
| 11. | | | | | | | | |
| 12. | | | | | | | | |
| 13. | | | | | | | | |
| 14. | | | | | | | | |
| 15. | | | | | | | | |
| 16. | | | | | | | | |
| 17. | | | | | | | | |
| 18. | | | | | | | | |
| 19. | | | | | | | | |
| 20. | | | | | | | | |
| 21. | | | | | | | | |
| 22. | | | | | | | | |